



São Paulo, 13 de julho de 2009.

CI 0032/2009 - Fluxo de Gestão

Aos empregados da AAPG

Prezados,

A implantação das Regionais da Associação Amigos do Projeto Guri está alterando alguns fluxos de trabalho, conforme adiantado anteriormente. Nesse sentido, para organizar melhor o fluxo de informações, solicitamos a todos que o contato dos polos com a sede (e vice-versa) seja sempre realizado via Regionais.

Atualmente alguns municípios já contam com essa estrutura instalada, e portanto estão inseridos no novo fluxo de gestão. É o caso das seguintes Regionais: São Paulo, São José do Rio Preto, Presidente Prudente, Jundiaí e São Carlos. São José dos Campos e Santos ativarão este novo fluxo a partir de 09/07/09. Jaú e Sorocaba tem previsão de fazer o mesmo até 31/07/09.

Ressaltamos que, no caso dos polos localizados em regiões onde as Regionais da AAPG ainda não estão implantadas, o contato continuará sendo realizado com a sede através do Núcleo de Polos e Parcerias. É o caso dos polos localizados nas regiões de Araçatuba, Itapeva, Jaú, Marília, Ribeirão Preto e Sorocaba. Apesar de Jaú já ter sido inaugurada em junho, ainda fará parte deste grupo dada a necessidade de capacitação dos gestores programada para julho, quando então o novo fluxo de gestão será validado para esta regional e respectivos polos.

A equipe das Regionais, composta por administradores, supervisores administrativos, supervisores de desenvolvimento social e técnicos de instrumento atende nos seguintes contatos:

Regional	Telefone
Jundiaí	(11) 3964-7181
Presidente Prudente	(18) 3223-1733
Santos	(13) 3345-0241
São Carlos	(16) 3413-6846
São José do Rio Preto	(17) 3353-3876

São José dos Campos	(12) 3941-6316
São Paulo	(11) 3874-3353 ou 3874-3355 ramal 479 e 480

A figura abaixo ilustra o fluxo de gestão macro que deve ser seguido por todas as partes envolvidas em processos entre sede <-> regional <-> polo:

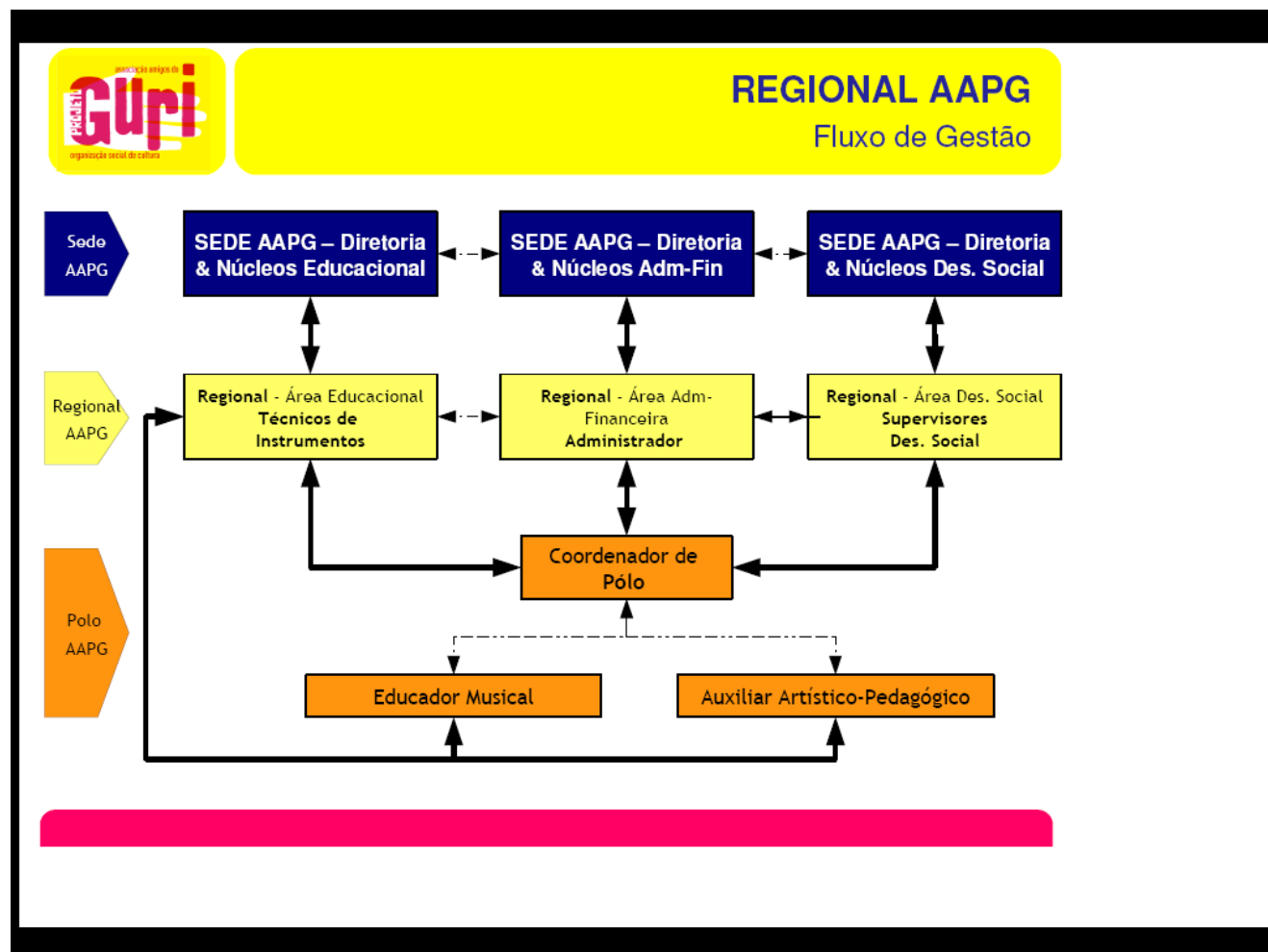

Agradecemos desde já e contamos com a colaboração de todos na expectativa de que esses aprimoramentos tornem a atuação da AAPG ainda mais efetiva, dinâmica e ágil.